

Concours et expositions Agricoles de Lisieux et Pays d'Auge



CONCOURS D'ARRONDISSEMENT PRIM'HOLSTEIN Samedi 29 avril 2023 Hippodrome de Lisieux





Lait'AG

Tank / GénoCellules®

Récupérez
jusqu'à 2€ / Vache / jour
de marge sur coût alimentaire

Faites parler les acides gras dans un simple
échantillon de lait du tank



Pilotez
les transitions
alimentaires
de votre troupeau

Le checkpoint d'une RATION EFFICACE

Assurer la performance, même sans contrôle de performance.



Littoral Normand
PERFORMANCE & CONSEIL EN AGRICULTURE

Contactez votre conseiller
Service client : **02 31 46 84 09**
service.client@littoral-normand.fr
ou sur www.littoral-normand.fr

Juge : GODEFROY Corentin – SAUMONT LA POTERIE (76)

Éleveurs :

<p>EARL DES SEPT VOIES Les Sept Voies 14100 HUMIVAL LES VAUX 06 75 84 53 70</p>	<p>EARL LIEU THOMAIN Le Lieu Thomain 14340 BONNEBOSQ 06 74 03 19 46</p>
<p>EARL NUTTENS 1181 Route de la Fosse 14100 MAROLLES 06 69 67 32 12</p>	<p>GAEC CHRISTAL Le Plessis 27230 ST VINCENT DU BOULAY 06 35 58 73 87</p>
<p>EARL DE L'EPINE AU BOURG La Salveterie 14140 FERVAQUES 06 33 65 80 76</p>	<p>GAEC DE LA BIDELLERIE 5996 Route de la Maison Rouge 14170 ST PIERRE EN AUGÉ 06 73 92 15 13</p>
<p>EARL DRAKKAR HOLSTEIN Chemin De Beauchamp 14600 GONNEVILLE 06 79 96 16 25</p>	



Section 1 Génisses de 6 à 8 mois

Clst	N°	N°tra vail	Nom Animal	Date de naissance	MOIS	ISU	Ascendance		Lactation de référence de la mère						Durée	Eleveur	Commune	Dep
							Père	Grand-Père maternel	N°	Lait Brut	TP	TA %o	TB %o	Lait standard				
1	4	2627	TAILLE	19/09/2022	7	180	REAL P	LOUXOR	1	5121	34,5	36,2	38,8	5362	200	EARL DES SEPT VOIES	HERMIVAL LES VAUX	14
2	1	4091	FATIMA	20/10/2022	6		ALTAALANZO	KING DOC	1	9879	29,6	31,1	38,2	9569	305	EARL DRAKKAR HOLSTEIN	GONNEVILLE SUR HONFLEUR	14
3	2	3209	TA DAM NTS	08/10/2022	6	162	RALLYE NTS	HOTSHOT182	1	5118	33,7	35,4	42,8	5593	164	EARL NUTTENS	MAROLLES	14
4	5	0225	TCHATCHEUS	15/09/2022	7		ETESIAN	LAURUST	1	10920	31,6	33,2	36,5	10624	305	EARL DE L EPINE AU BOURG	LIVAROT PAYS D'AUGE	14
5	7	3205	TAGADANTS	31/08/2022	7	144	GYMNAST	SALVATORE	2	10852	33,1	34,8	40,6	11426	305	EARL NUTTENS	MAROLLES	14



Section 2 Génisses de 8 à 10 mois

Clst	N°	N°tra vail	Nom Animal	Date de naissance	MOIS	ISU	Ascendance		Lactation de référence de la mère						Durée	Eleveur	Commune	Dep
							Père	Grand-Père maternel	N°	Lait Brut	TP	TA %o	TB %o	Lait standard				
1	8	2620	TRIOMPHE	09/08/2022	8	121	RADAR GDR	BRADNICK	5	10693	30,6	32,1	38	10479	305	EARL DES SEPT VOIES	HERMIVAL LES VAUX	14
2	15	4060	FANFARE P	17/06/2022	10		MIRAND PP	LOCKSTAR	2	10388	30,1	31,6	37,1	9972	305	EARL DRAKKAR HOLSTEIN	LIVAROT PAYS D'AUGE	14
3	9	0197	TROMPETTE	26/07/2022	9		PINOT RED	ANDRIN	3	10446	33,1	34,8	34,5	10088	275	EARL DE L EPINE AU BOURG	LIVAROT PAYS D'AUGE	14
4	12	2881	LIEU THOMAIN BE OKEY	01/07/2022	9		OKEY FL	BAYLABOY	2	11992	32,4	34	41,4	12643	305	EARL LIEU THOMAIN	BONNEBOSQ	14
5	14	0189	TATHOU	18/06/2022	10		GYMNAST	MASTERFUL	3	11897	30,7	32,2	31,1	10503	305	EARL DE L EPINE AU BOURG	GONNEVILLE SUR HONFLEUR	14
6	11	0196	TUCHE	17/07/2022	9		APTI BOLDI	BRAWLER	2	8946	30,1	31,6	37,2	8601	305	EARL DE L EPINE AU BOURG	LIVAROT PAYS D'AUGE	14

Clst	N°	N°TR AVAI	Nom Animal	Date de naissance	MOIS	Ascendance		Lactation de référence de la mère						Durée	Eleveur	Commune	Dep	
						ISU	Père	Grand-Père maternel	N°	Lait Brut	TP	TA %o	TB %o					Lait standard
1	18	4020	BARIELLE	25/03/2022	13		DAVINCI	MAGICTOUCH	1	7262	34,9	36,6	42,7	8050	305	EARL DRAKKAR HOLSTEIN	GONNEVILLE SUR HONFLEUR	14
2	19	4071	TAMISE RED	09/03/2022	13		OMATT RED	ARMY APPLE	2	12871	28,2	29,6	36	11805	305	EARL NUTTENS	MAROLLES	14
3	16	4025	BALDOIA	08/04/2022	12	164	ARROW NH	MONTEREY	2	10353	34	35,7	47,2	12009	305	EARL DRAKKAR HOLSTEIN	GONNEVILLE SUR HONFLEUR	14
4	17	2849	LIEU THOMAIN EVISIRO	31/03/2022	12		PISTOLERO	EBA MATIS	1	7908	32,5	34,1	38,4	8010	305	EARL LIEU THOMAIN	BONNEBOSQ	14

Championnat génisse



N° 4 :
TAILLE – EARL DES SEPT VOIES

Réserve génisse



N°18 :
BARIELLE – EARL DRAKKAR
HOLSTEIN



Section 4A Vaches en 1ère lactation

Classt	N°	N°10 CHIFFRE s	Nom Animal	Date de naissance	ISU	Ascendance		Lactation de référence de la mère						Durée	Eleveur	Commune	Dep
						Père	Grand-Père maternel	N°	Lait Brut	TP	TA %o	TB %o	Lait standard				
1 + MM	22	0042	ROSE	12/11/2020		DRYDEN PRO	ELUDE SILV	1	741	26	27,3	38,1	679	39	EARL DE L EPINE AU BOURG	LIVAROT PAYS D'AUGE	14
2	24	0370	JBTOULLEC LB BLING	19/10/2020		CHIEF STAN	YORICK	3	12123	29,6	31,1	36,1	11378	305	EARL DRAKKAR HOLSTEIN	GONNEVILLE SUR HONFLEUR	14
3	25	0019	ROCHE	23/09/2020		GYMNAST	MASTERFUL	4	12223	34,6	36,3	42,2	13410	305	EARL DE L EPINE AU BOURG	LIVAROT PAYS D'AUGE	14
4	23	3780	DRAKKAR MOOIKE	24/10/2020	164	MIRAND PP	HOTLINE	2	7405	34,8	36,5	46,4	8590	305	EARL DRAKKAR HOLSTEIN	GONNEVILLE SUR HONFLEUR	14
5	21	2705	LIEU THOMAIN BEIJROS	28/11/2020	147	ARISTOC MR	LODGE	1	8754	31,3	32,9	42,3	9204	305	EARL LIEU THOMAIN	BONNEBOSQ	14



Section 4B Vaches en 1ère lactation

Classt	N°	N°travail	Nom Animal	Date de naissance	ISU	Ascendance		Lactation de référence de la mère						Durée	Eleveur	Commune	Dep
						Père	Grand-Père maternel	N°	Lait Brut	TP	TA %o	TB %o	Lait standard				
1 + MM	27	3016	PLK RAINETTE	28/08/2020		MILLENN MR	MIAMI ARET	6	9551	31,6	33,2	43,8	10288	305	GAEC CHRISTAL	ST VINCENT DU BOULAY	27
2	30	2996	RAZZIA	23/05/2020	184	DYLAN KRG	AGRONAUT	meilleur contrôle Razzia	4419	32,6	34,3	35,8	4318	137	EARL DRAKKAR HOLSTEIN	GONNEVILLE SUR HONFLEUR	14
3	28	2998	PLK RETINE	10/07/2020		ATWOOD	SANCHEZ 1	5	11983	33,3	35	42	12890	295	GAEC CHRISTAL	ST VINCENT DU BOULAY	27
4	31	2432	RADIEUSE	20/01/2020	118	KP CARTER	BRADNICK	5	10693	30,6	32,1	38	10479	305	EARL DES SEPT VOIES	HERMIVAL LES VAUX	14

Clst	N°	N° travail	Nom Animal	Date de naissance	ISU	Ascendance		Lactation de référence du sujet						Eleveur	Commune	Dep	
						Père	Grand-Père maternel	N°	Laik Brut	TP	TA%o	TB %o	Laik standard				Durée
1 + MM	40	2538	LIEU THOMAIN BEASILO	26/11/2018	118	BETISIER	ELILOZ DKR	1	9985	32,3	33,9	36	9743	305	EARL LIEU THOMAIN	BONNEBOSQ	14
2	35	2935	PETUNIA NT	19/10/2019	167	SUPERTRAMP	BLOWTORCH	1	10352	32,2	33,8	36,1	10101	305	EARL NUTTENS	MAROLLES	14
3	34	2739	PIMKIE	13/11/2019		KERRYHILL	EXACTLY	1	6515	34	35,7	46,3	7474	305	GAEC DE LA BIDEILLERIE	SAINTE PIERRE EN AUGE	14
4	37	9908	PASTAGA	08/08/2019	104	UNIX CROT	CAPITAL GA	1	9768	31,6	33,2	36,7	9531	305	EARL DE L'EPINE AU BOURG	LIVAROT PAYS D'AUGE	14

Meilleure Mamelle Jeune



N°40 :
LIEU THOMAIN BEASILO – EARL
LIEU THOMAIN

Championnat Jeune



N° 22 :
ROSE – EARL DE L'EPINE AU
BOURG

Championnat jeune Réserve



N°24 :
LB BLING – EARL DRAKKAR
HOLSTEIN

Origenplus

ELEVONS ENSEMBLE VOS PROJETS

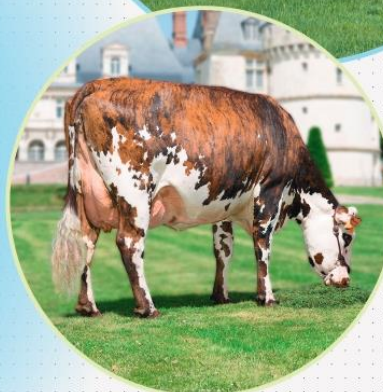
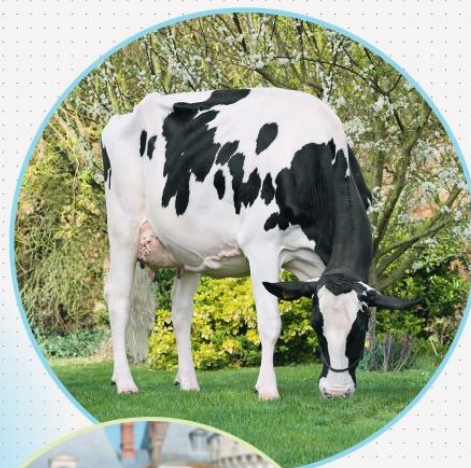

LA COOPÉRATIVE au service de SES ADHÉRENTS

Insémination

Transaction Bovine

Ostéopathie

Vente de génétique bovine

Transfert
d'embryon

Constat
de gestation

Génotypage

Plan d'accouplement OptiGEN

Collecte de colostrum

Monitoring Médria

Suivi repro

Nutri-santé et Minéraux

Section 6 Vaches en 3ème lactation

Clst	N°	N°10 travail	Nom Animal	Date de naissance	ISU	Ascendance		Lactation de référence du sujet							Eleveur	Commune	Dep
						Père	Grand-Père maternel	N°	Laït Brut	TP	TA %o	TB %o	Laït standard	Durée			
1 + MM	50	3460	DRAKKAR BAHIA	01/04/2018	141	IMAX SILVE	MONTEREY	2	14082	32,1	33,7	41,5	14806	305	EARL NUTTENS	MAROLLES	14
2	44	9813	OMBRELLE	15/09/2018	134	OUTLAST	BYWAY OH	2	11308	33,8	35,5	44,6	12665	305	EARL DE L EPINE AU BOURG	LIVAROT PAYS D'AUGE	14
3	51	2488	NINA	30/06/2017		LOCKSTAR	ATWOOD	2	11883	31,5	33,1	43,8	12783	305	GAEC DE LA BIDEILLERIE	SAINT PIERRE EN AUGE	14
4	47	8137	8137	21/05/2018	154	MARQUEE	DELTA 1427	2	11730	32,5	34,1	41,2	12350	305	EARL LIEU THOMAIN	BONNEBOSQ	14

Section 7 Vaches en 4ème lactation

Clst	N°	N°travail	Nom Animal	Date de naissance	N°lact en cours	ISU	Ascendance		Lactation de référence du sujet							Eleveur	Commune	Dep
							Père	Grand-Père maternel	N°	Laït Brut	TP	TA %o	TB %o	Laït standard	Durée			
1 + MM	55	2178	MASCOTTE	05/11/2016	4	119	HABORO	BRADNICK	3	11728	31	32,6	38,1	11577	305	EARL DES SEPT VOIES	HERMIVAL LES VAUX	14
2	52	2776	NEIGE NTS	07/01/2018	4	154	HOTSHOT182	KINGBOY	2	11831	32,9	34,5	46,2	13369	305	EARL NUTTENS	MAROLLES	14
3	53	2766	NOISE NTS	04/10/2017	4	156	BLOWTORCH	MILLENN MR	3	13781	30,1	31,6	47,2	15218	305	EARL NUTTENS	MAROLLES	14

Section 8 Vaches en 5ème lactation et plus

Clst	N°	N°travail	Nom Animal	Date de naissance	N°lact en cours	ISU	Ascendance		Lactation de référence du sujet							Eleveur	Commune	Dep
							Père	Grand-Père maternel	N°	Laït Brut	TP	TA %o	TB %o	Laït standard	Durée			
1	54	9643	MAJORETTE	11/12/2016	5		ALL FOR IT	BURNS	4	11058	33,1	34,8	42,4	11927	305	EARL DE L EPINE AU BOURG	LIVAROT PAYS D'AUGE	14
2 + MM	57	2454	PLK LAMARTINE	22/07/2015	5	75	VAN GOGH	ROY	4	11444	31,3	32,9	37,7	11281	305	GAEC CHRISTAL	ST VINCENT DU BOULAY	27
3	58	1949	IDOLE	08/09/2013	7	94	BRADNICK	AMAZING	5	10693	30,6	32,1	38	10479	305	EARL DES SEPT VOIES	HERMIVAL LES VAUX	14
4	56	3242	DRAKKAR BREXITA	23/06/2016	5	144	MONTEREY	CHEVROLET	2	8873	34,2	35,9	50,4	10724	305	EARL DRAKKAR HOLSTEIN	GONNEVILLE SUR HONFLEUR	14

Meilleure Mamelle Adulte



N° 57 :

PLK LAMARTINE – GAEC CHRISTAL

Championnat adulte



N°54 :

MAJORETTE – EARL DE L'EPINE AU BOURG

Championnat adulte Réserve



N° 57 :

PLK LAMARTINE – GAEC CHRISTAL

Trophée de la meilleure laitière



N° 55 :

MASCOTTE – EARL DES SEPTS VOIES

Prix d'élevage



1^{er} prix : EARL NUTTENS

2^{ème} prix : EARL DRAKKAR HOLSTEIN

3^{ème} prix : GAEC CHRISTAL

Grande championne



N°54 :

MAJORETTE – EARL DE L'EPINE AU BOURG

Réserve Grande Championne



N° 57 :

PLK LAMARTINE – GAEC CHRISTAL



Championne génisse

TAILLE – EARL DES SEPTS VOIES

Championne jeune

ROSE – EARL DE L'EPINE AU BOURG



Grande Championne

MAJORETTE – EARL DE L'EPINE AU BOURG



Nouveauté 2023 !!!

Pour la 1^{ère} année, **un concours jeune présentateur** a été réalisé le dimanche matin avec une formation la veille.

Au total, **23 jeunes de 5 à 22 ans** ont concouru pour élire le champion des jeunes présentateurs 2023.

Félicitation à tous les jeunes pour leur implication, leur motivation et la qualité de la présentation effectuée !

Merci à nos partenaires



Partenaires privilégiés



Avec l'appui technique de :

Stéphanie DURET – Animatrice – Chambre d'agriculture Normandie
Chambre d'agriculture de la Manche - Avenue de Paris – 50009 SAINT-LÔ Cedex - Tél. 02 33 06 49 83
stephanie.duret@normandie.chambagri.fr